① 飛島グリーンヒル青山

1990万円 ●地 191.39㎡ ●延 114.17㎡

●大津市青山1丁目●近江、帝産バス青山1丁目停歩2分●木造2階建●築H1年8月

★南向き、日当り良好
★全室二面採光につき室内大変明るいです

★土地約57.89坪、
建物約34.53坪

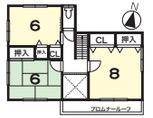

1台可 | 土地約57坪

② 飛島グリーンヒル青山

2480万円 ●地 208.05㎡ ●延 124.48㎡

●大津市青山4丁目●近江・帝産バス青山1丁目停歩5分●木造2階建●築H2年5月

★土地約62.93坪、
建物約37.65坪
★カーポート有

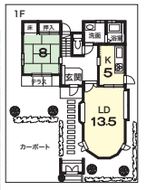

★南向き

2台可 | 土地約62坪

③ 飛島グリーンヒル青山

2680万円 ●地 252.86㎡ ●延 140.77㎡

●大津市青山5丁目●近江・帝産バス青山1丁目停歩6分●木造2階建●築H3年10月

★土地約76.49坪、
建物約42.58坪
★R1年7月
ハウスクリーニング済

★北西角地
★床暖房3ヶ所有
★並列2台駐車可能
(カーポート)

2台可 | 土地約76坪

④ 飛島グリーンヒル松ヶ丘

4480万円 ●地 265.1㎡ ●延 158.37㎡

●大津市松ヶ丘1丁目●近江・帝産バス青山5丁目停歩3分●木造2階建●築H24年2月

新登場

★1階茶の間に囲炉裏あり

★土地約80.19坪、
建物約47.90坪
★住友林業㈱
こだわりの注文住宅

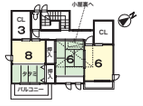

2台可 | 土地約80坪

⑤ 飛島グリーンヒル松が丘

3680万円 ●地 197.60㎡ ●延 105.16㎡

●大津市松が丘2丁目●近江、帝産バス青山7丁目停歩4分●木造2階建●築H18年2月

★三井ホームの家
★土地約59.77坪、
建物約31.81坪

★三方道路

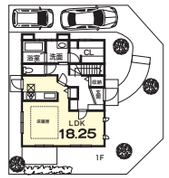

2台可 | 土地約59坪

⑥ 大津　瀬田5丁目

2980万円 ●地 292.97㎡ ●延 178.12㎡

●大津市瀬田5丁目●帝産バス水天宮停歩4分●木造2階建●築S59年4月

★土地約88.62坪、
建物約53.88坪

★瀬田川眺望　瓦葺屋根門構えのある日本家屋
★こだわりの注文住宅
小屋梁ナット締め・基礎ダブル配筋

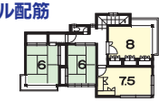

1台可 | 土地約88坪

貸家

京阪唐橋前駅歩16分

⑦ 賃7.5万円 専 82.50㎡

敷0 礼0
駐5000円 更7.5万円 築 S45.5

リフォーム済

JR石山駅歩10分

⑧ 賃 8 万円 専 81.98㎡

敷8万 礼8万
駐賃に含む 更8万 築 S57.11

◆南向き
◆ペット相談可

リフォーム済

近江・帝産バス 若草中央停歩4分

⑨ 賃10 万円 専 117.11㎡

敷10万 礼10万
駐賃に含む 更10万 築 S60.6

◆3方角地
◆南向き

リフォーム済

JR石山駅歩4分

⑩ 賃11 万円 専 108.47㎡

敷11万 礼11万
駐賃に含む 更11万 築 H1.7

◆3SLDK
◆駐車場有

リフォーム済

近江バス 新浜停歩3分

⑪ 賃11 万円 専 238.00㎡

敷33万 礼0
駐賃に含む 更11万 築 S49.12

◆9LDK
◆オール電化
◆駐車6台可

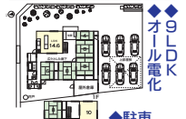

テナント

JR比叡山坂本駅歩9分

⑫ 賃33万円 専 105.50㎡

保90万 礼30万
駐賃に含む 更33万 築 H23.9

◆オール電化

前面
6
6
6