ハイツ

① 飛島グリーンヒル青山
2600万円 ●地 216.86㎡ ●延 129.36㎡

●大津市青山5丁目●近江、帝産バス青山5丁目停歩7分●木造2階建●築H3年4月

★駐車2台可

★土地約65.60坪、建物約39.13坪

H27年8月改装済
- 1F和室→洋間、床の間を収納へ
- 浴室暖房器取付

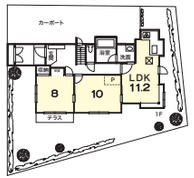

2台可 | 土地約65坪

② 飛島グリーンヒル青山
4380万円 ●地 191.39㎡ ●延 105.98㎡

新築一戸建

●大津市青山1丁目●近江、帝産バス青山1丁目停歩3分●木造2階建●完予R4年3月
●確認サービス第KS121-6110-01615号

★土地約57.89坪、建物約32.05坪

★びわこ文化公園都市「住宅ゾーン」 ★南向き

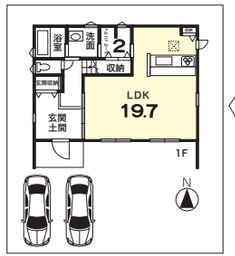

★長期優良住宅

2台可 | 土地約57坪

③ 飛島グリーンヒル松が丘
4480万円 ●地 229.47㎡ ●延 151.54㎡

住友林業の家

●大津市松が丘5丁目●近江、帝産バス松ヶ丘3丁目停歩7分●木造2階建●築H21年9月

★土地約69.41坪、建物約45.84坪
★角地!! 陽当り・通風良好
★南庭あり

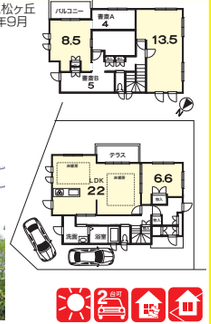

2台可 | 土地約57坪

賃貸マンション

⑧ 京阪バス 平津停歩2分
賃5万円 専 50.61㎡

敷5万 礼0 共賃に含む
駐5千 更0 築H5.2

●大津市平津1丁目

◆石山小学校歩4分 ◆南向き ◆角部屋

⑨ 京阪瓦ケ浜駅歩5分
賃6万円 専 45.90㎡

敷6万 礼0 保2000円
駐5000円 更6万 築H9.3

●大津市中庄2丁目

◆JR石山駅歩18分

◆南向き ◆角部屋 ◆エアコン1台

⑩ JR膳所駅歩6分
賃6.5万円 専 71.87㎡

敷6.5万 礼6.5万 共3900円
駐無 更6.5万 築S54.3

●大津市打出浜

◆琵琶湖なぎさ公園徒歩5分 ◆南向きバルコニー

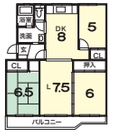

⑪ JR大津駅歩10分
賃7.2万円 専 40.12㎡

敷21.6万 礼0 共10670円
駐無 築H15.8

●大津市長等2丁目

高齢者向け優良賃貸住宅

◆家賃補助付 ◆コージーハウス長等(5階)

◆フレンドマート大津なかまち店隣

⑫ JR石山駅歩5分
賃7.5万円 専 81.09㎡

敷0 礼0 共0
駐賃に含む 更4.4万 築H5.3

●大津市国分1丁目

◆南向き

⑬ JR石山駅歩8分
賃11万円 専76.68㎡

敷11万 礼11万 共賃に含む
駐無 更定借5年 築H21.2

●大津市唐橋町2丁目

◆15階部分

賃貸テナント

⑭ 京阪唐橋前駅歩16分
賃7.5万円 専 82.50㎡

敷0 礼0
駐5000円 更7.5万円 築S45.5

●大津市大江2丁目

リフォーム済

⑮ JR南草津駅歩6分
賃8.2万円 延 74.11㎡

敷8.2万 礼8.2万
駐1台 更8.2万 築S45.12

●草津市野路2丁目

◆R1年5月リフォーム済 ◆南向き角地

⑯ 帝産バス 若草中央通停歩4分
賃9.5万円 延 100.53㎡

敷9.5万 礼9.5万
駐1台 更9.5万 築S59.11

●草津市若草町3丁目

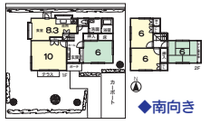

◆南向き

⑰ 近江バス 青山5丁目停歩7分
賃10.5万円 延 112.20㎡

敷10.5万 礼10.5万
駐1台 更10.5万 築H3.4

●大津市青山5丁目

◆ウッドデッキ ◆洗面台・コンロ交換済

⑱ 近江・帝産バス 青山5丁目停歩6分
賃12万円 延 120.34㎡

敷12万 礼12万
駐2台 更12万 築H10.1

●大津市青山6丁目

◆南向き

⑲ JR比叡山坂本駅歩9分
賃24.2万円 専 105.50㎡

保66万 礼22万
駐貳約 更27.5万 築H23.9

●大津市比叡辻2丁目

◆高齢者介護施設に最適 ◆防犯ガラス ◆駐車8台可

◆オール電化

貸家

④ 飛島グリーンヒル青山
2380万円 ●地 191.07㎡ (約57.79坪)

●大津市青山3丁目●近江、帝産バス青山1丁目停歩5分●宅地●一低住●建40%●容60%●古家有

建築条件無売土地

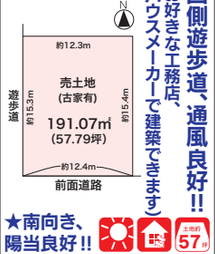

★西側歩道、通風良好!!
(お好きな工務店、ハウスメーカーで建築できます)

★南向き、陽当良好!!

2台可 | 土地約57坪

⑤ 土地 大津 国分1丁目
2180万円 ●地 290.88㎡ (約87.99坪)

●大津市国分1丁目●JR石山駅歩23分●宅地●二中高住●建60%●容200%●古家有

★更地渡し
★土地約87.99坪

建築条件無売土地

土地約87坪

⑥ 大津 秋葉台
1690万円 ●地 186.27㎡ ●延 136.98㎡

●大津市秋葉台●JR膳所駅歩19分●軽鉄2階建●築H3年6月

★メーターモジュール設計
★土地約56.34坪、建物約41.43坪
★南向き

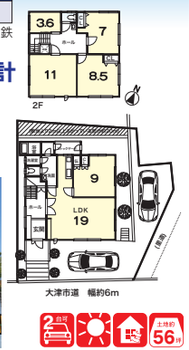

2台可 | 土地約56坪

⑦ 草津 桜ヶ丘4丁目
3148万円 ●地 187.59㎡ ●延 116.43㎡

●草津市桜ヶ丘4丁目●JR南草津駅バス乗車14分、帝産バス桜ヶ丘南口停歩3分●軽量鉄骨造2階建●築H18年11月

★土地約56.74坪、建物約35.22坪

R3年4月リフォーム済
- LDK、洋室、納戸:クロス天井、壁張替
- 和室:畳表替、クロス張替
- 洗面所、トイレ:クロス天井壁張替、床CF張替
- エコ給湯器、IHコンロ、トイレ1、2階、洗面化粧台:新調 他

パナソニックホームズの家

★オール電化

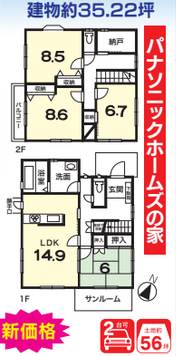

新価格

2台可 | 土地約56坪

ダイワ〈仲介〉不動産
654号 http://www.daiwa-fudosan.co.jp
※広告有効期限/R3年11月末日
近畿公取協会員滋宅員・保証協会員・滋免⑥2366号
※表記のない物件は仲介です

本店 大津市御殿浜20-2 ☎077(524)8075

グリーンヒル店 草津市若草5-8-6 ☎077(563)1198

買取歓迎 売却・賃貸物件募集 地域密着 無料査定
土地 一戸建 マンション

管理実績 業界54年 地域密着42年 戸建貸家 延600軒以上