オープンハウス開催 4月9日(土)・10日(日) 11:00～16:30

A ローズプレイス大津青山
4380万円(税込) ●地191.39㎡ ●延105.98㎡

●大津市青山1丁目●近江、帝産バス青山1丁目停歩3分●木造2階建●完済R4年3月

★飛島グリーンヒル内

★土地約57.89坪、建物約32.05坪
★南向き

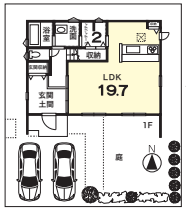

新築一戸建

★びわこ文化公園都市「住宅ゾーン」
★長期優良住宅

2台可 上地約57坪

B 土地 膳所
2320万円(税込) ●地131.95㎡(約39.91坪)

●大津市昭和町●JR膳所駅歩7分・京阪錦駅歩2分●宅地●近隣商業●建80%●容200%●更地

売土地

2way アクセス
★建築条件なし
★店舗付住宅用地適す!!

建物参考プラン
1780万円
●延98.95㎡●木造2階建

★南北両面道路(6m幅)

3台可 上地約39坪

C 大津 膳所1丁目
3790万円(税込) ●地116.26㎡ ●延97.60㎡

●大津市膳所1丁目●JR膳所駅歩13分●京阪膳所本町駅歩3分●木造2階建●完済R3年7月●セットバック面積3.99㎡別有

新築一戸建

★土地約35.16坪、建物約29.52坪
★角地
★膳所小学校(約230m)
★フレンドマート膳所店(約280m)

2台可 上地約35坪

D 大津 秋葉台
1650万円 ●地186.27㎡ ●延136.98㎡

●大津市秋葉台●JR膳所駅歩19分●軽鉄2階建●築H3年6月

★メーターモジュール設計

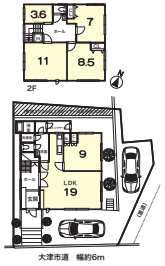

★南向き
★土地約56.34坪、建物約41.43坪

2台可 上地約56坪

E 飛島グリーンヒル青山
2480万円 ●地205.13㎡ ●延122.91㎡

●大津市青山4丁目●近江、帝産バス青山1丁目停歩5分●木造2階建●築H2年5月

改装内容
[H19年]オール電化
[H25年]1階トイレ:ウォシュレット交換
[年月不詳]外壁・屋根塗装、洗面化粧台交換、浴室リフォーム

★土地約62.05坪、建物約37.18坪

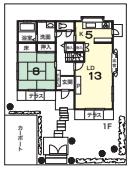

★南向き!陽当良好!!
★オール電化

4台可 上地約62坪

F 飛島グリーンヒル松が丘
3850万円 ●地187.18㎡ ●延102.68㎡

●大津市松が丘7丁目●近江、帝産バス松が丘5丁目停歩7分●木造2階建●築H27年1月

★土地約56.62坪、建物約31.06坪
★室内丁寧にお使いです
★南向き

三井ホーム施工の家

2台可 上地約56坪

G 飛島グリーンヒル松が丘
4250万円 ●地200.86㎡ ●延102.57㎡

●大津市松が丘7丁目●近江、帝産バス松が丘5丁目停歩6分●木造2階建●築H29年2月

★H29年2月建築

一条工務店の家

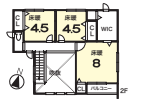

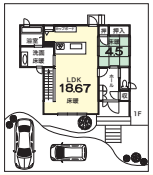

★オール電化
★全室床暖房付
★土地約60.76坪、建物約31.02坪

2台可 上地約60坪

H 土地 飛島グリーンヒル青山
2250万円 ●地210.26㎡(約63.60坪)

●大津市青山1丁目●近江、帝産バス青山1丁目停歩5分●宅地●一低住●建40%●容60%●古家有

★南西角地
★フレンドマート青山店670m
★青山小学校760m

★土地約63.60坪

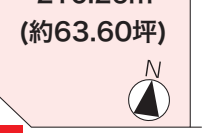

上地約63坪

建築条件無売土地

I 大津 見世
2280万円 ●地93.82㎡ ●延102.06㎡

●大津市見世●京阪滋賀里駅歩6分●木造2階建●完済R3年12月

★京阪「滋賀里」駅徒歩6分

新築一戸建

★唐崎小学校徒歩12分
★土地約28.38坪、建物約30.87坪

1台可 徒歩6分

J 大津 一里山6丁目
2280万円 ●地102.65㎡ ●延106.49㎡

●大津市一里山6丁目●JR瀬田駅歩23分●木造2階建●築H15年8月

R3年11月改装済
全室クロス張替、トイレ交換、インターホン交換、キッチン水栓交換、レンジフード交換、バルコニー屋根洗浄

★土地約31.05坪、建物約32.21坪

★閑静な住宅地

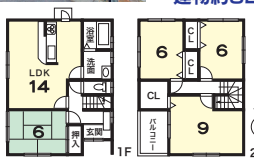

1台可 上地約31坪

K 大津 別保3丁目
3280万円(税込) ●地114.21㎡ ●延97.20㎡

●大津市別保3丁目●JR石山駅歩19分●京阪瓦ヶ浜駅歩10分●木造2階建●完済R4年4月●第トラスト21-2294号●私道負担16.85㎡別有

新築一戸建

★土地約34.54坪、建物約29.40坪
★閑静な住宅地
★陽当良好!!

2台可 上地約34坪

L 大津スカイハイツ
1380万円 ●専69.30㎡ ●バル8.43㎡

●大津市におの浜2丁目●JR膳所駅歩6分●京阪京阪膳所駅歩6分●SRC造11階建2階部分●築S54年7月●管理費5,190円(月)●修繕積立金12,470円(月)●全部委託(日勤)

★JR「膳所」駅徒歩8分
京阪「京阪膳所」駅徒歩8分
★ペット飼育可(規約有)
★南向きバルコニー
★陽当良好!!
★R4年1月ハウスクリーニング済
★分譲トランクルーム付
★照明器具付

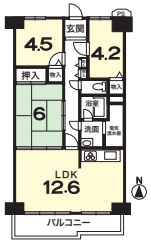

貸家

帝産バス 若草中央通停歩4分

1 賃8.5万円 延100.53㎡
敷8.5万 礼8.5万
駐1台 更8.5万 築S59.11
●草津市若草町3丁目

◆南向き

マンション

JR大津駅歩10分

2 賃7.2万円 専40.12㎡
敷21.6万 礼0 共10670円
駐無 更8.5万 築H15.8
●大津市長等2丁目

家賃補助付
高齢者向け優良賃貸住宅

◆家賃補助付
◆コージーハウス長等(5階)
◆フレンドマート大津なかまち店隣

JR石山駅歩7分

3 賃8.5万円 専65.06㎡
敷8.5万 礼8.5万 共0
駐駐無 更8.5万 築H4.8
●大津市松原町

R4年2月リフォーム済
ユニットバス・洗面台取替、LDK・洋室:床・クロス貼替

◆南向き

ダイワ 〈仲介〉不動産
https://daiwa-fudosan.co.jp/
近畿公取協会員 滋宅員・保証協会員・滋免⑥2366号
※広告有効期限/R4年4月末日
※表記のない物件は仲介です

665号
地域密着
無料査定

買取歓迎
売却・賃貸物件募集

本店 大津市御殿浜20-2 ☎077(524)8075
グリーンヒル店 草津市若草5-8-6 ☎077(563)1198

土地 一戸建 マンション

管理実績
業界54年 地域密着42年
戸建貸家 延600軒以上